

PLANTA ARQUITECTURA SEGUNDO PISO
Escala 1:100

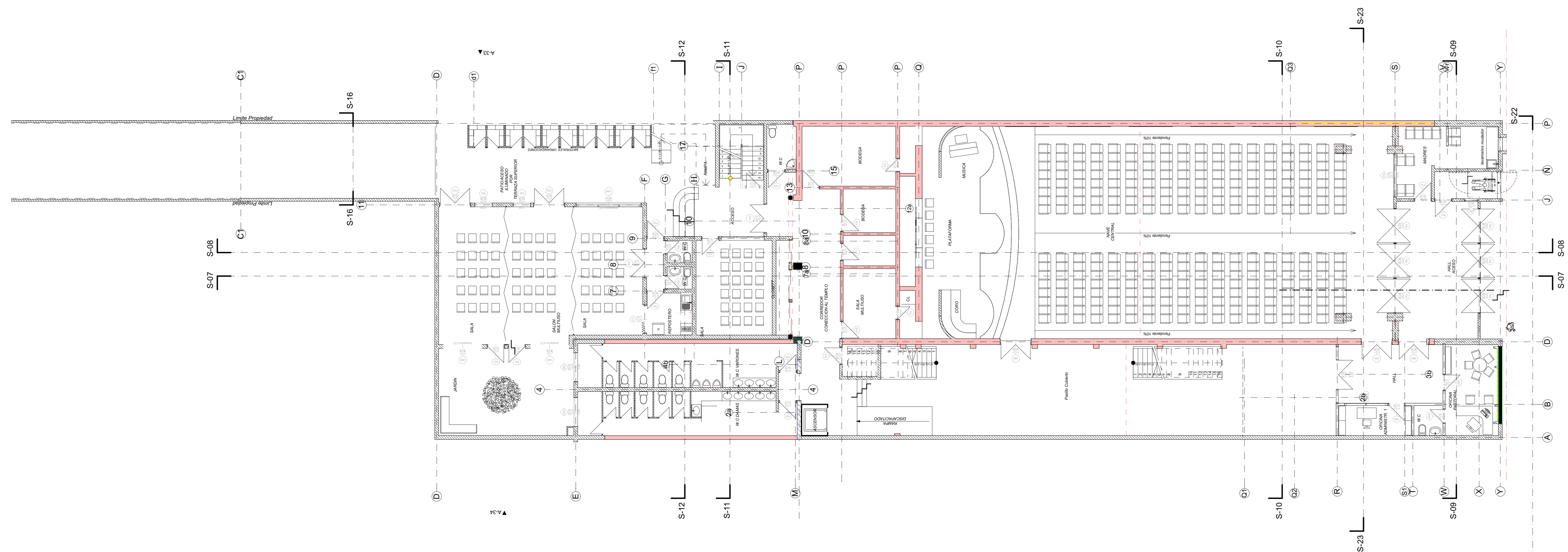

PLANTA ARQUITECTURA PRIMER PISO
Escala 1:100

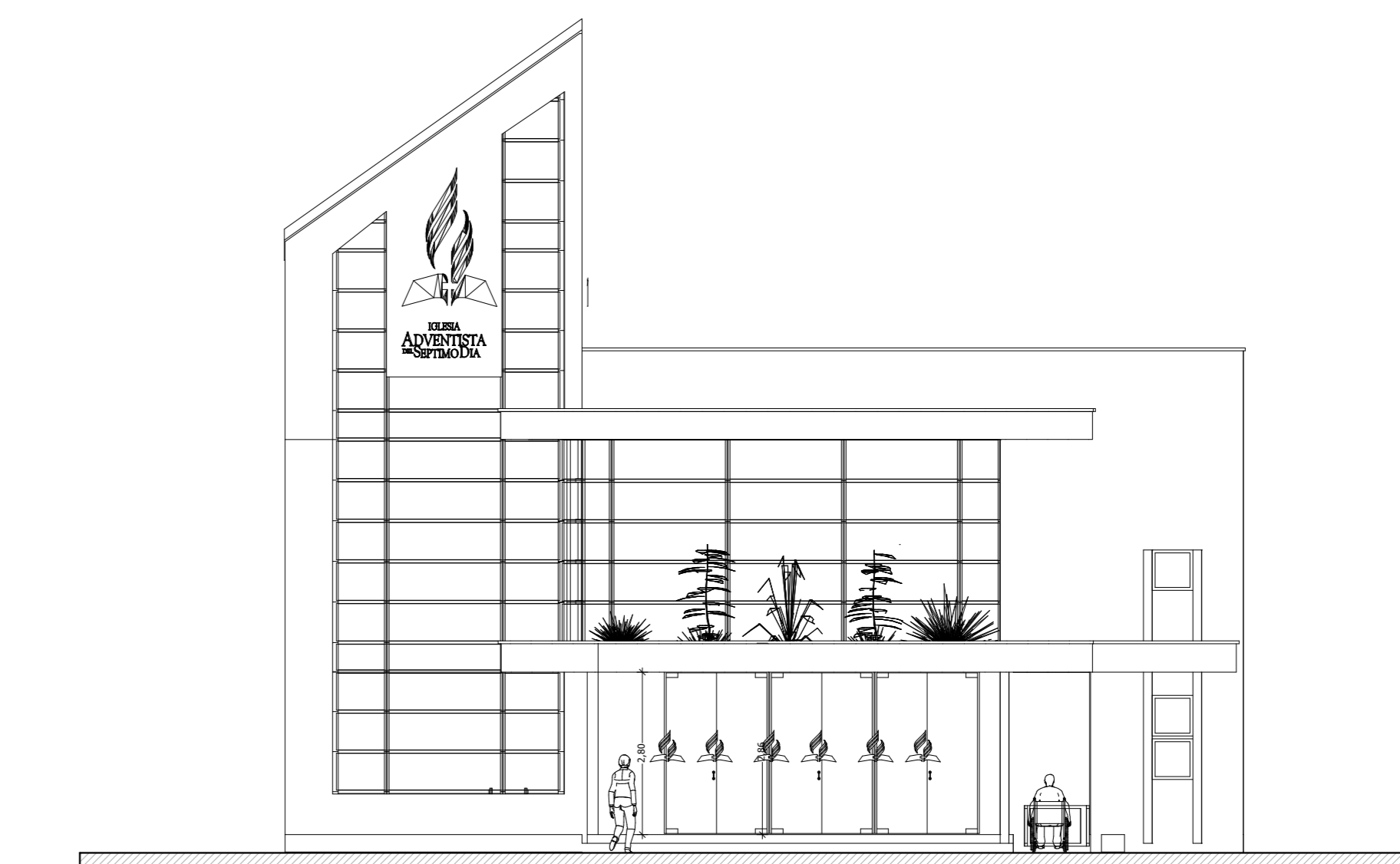

ELEVACION PRINCIPAL
CALLE VALDIVIA
Escala 1:100



PROYECTO:
TEMPLO CENTRAL IGLESIA DE
LOS ADVENTISTAS DEL SEPTIMO
DIA

PROPIETARIO:
CORPORACION IGLESIA DE LOS
ADVENTISTAS DEL SEPTIMO DIA

UBICACION:
VALDIVIA 120, LOS ANGELES

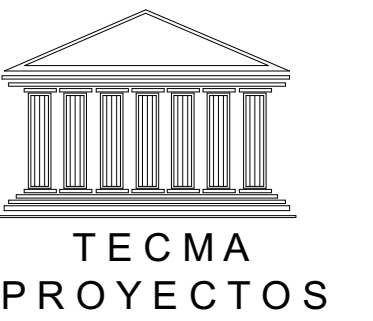

ARQUITECTOS:
TECMA PROYECTOS
HANS GUSTAV SCHULZ FLANCIC
ARQUITECTO COLABORADOR:
SOLANGE BARRIOS C.
CAUPLICAN 519 B 3° PISO
LOS ANGELES -
FONO: 74687954
7952127
MAIL: tecmaproyectos@yahoo.es

FIRMA
HANS GUSTAV SCHULZ FLANCIC
ARQUITECTO

FIRMA
SOLANGE BARRIOS C.
ARQUITECTO COLABORADOR

SERIE:
ARQUITECTURA
ESCALA:
LAS INDICADAS
CONTENIDO:

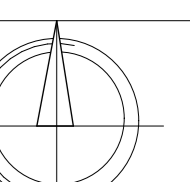

LAMINA Nº:
A-2